

Abril 2024

Sesc Jundiáí

Guia de Programação



Sesc



Acesse a versão digital do guia.

Classificação indicativa

Atribuída oficialmente
ou autotranscrita

L	A1	livre	14	A14	14 anos
10	A10	10 anos	16	A16	16 anos
12	A12	12 anos	18	A18	18 anos

Legendas de Acessibilidade



Em estabelecimentos de uso coletivo, é assegurado o acompanhamento de cão-guia. As unidades do Sesc estão preparadas para receber todos os públicos.

Funcionamento

Terça a sexta, 9h às 22h.
Sábados, domingos e feriados, 10h às 19h.

Ingressos

A venda de ingressos para shows e espetáculos no Sesc São Paulo tem início semanalmente, em dois lotes.
On-line: às terças-feiras, a partir das 17h.
Presencial, nas bilheterias das unidades: às quartas-feiras, a partir das 17h.

Data da Atividade	Venda On-line	Venda Presencial
01 a 07/4	26/3	27/3
08 a 14/4	02/4	03/4
15 a 21/4	09/4	10/4
22 a 28/4	16/4	17/4
29/4 a 5/5	23/4	24/4
06 a 12/5	30/4	02/5

Para temporadas de espetáculos, são consideradas as datas de estreia para início das vendas de toda a temporada. O portal do Sesc São Paulo traz informações completas sobre datas de venda, preços, limitações de ingresso por pessoa e meios de aquisição - on-line, via aplicativo Credencial Sesc SP ou Central de Relacionamento Digital, ou presencialmente nas unidades. Consulte a política de venda de ingressos na seção Termos de Uso em sescsp.org.br



Consulte a programação completa, inclusive das unidades da capital e litoral, em sescsp.org.br.
Programação sujeita a alterações.

Preços

- **Credencial Plena:** Trabalhador do comércio de bens, serviços e turismo credenciado no Sesc e dependentes.
- **Meia Entrada:** Aposentado, pessoa com mais de 60 anos, pessoa com deficiência, estudante e servidor de escola pública com comprovante.
- ▲ **Inteira.**

6

Vem pra Feira

7

Circuito Sesc de Artes

8

Shows e Espetáculos

15

Cinema

19

Cursos, Oficinas

e Encontros

31

Esporte e

Atividade Física

35

Crianças

39

Pessoas Idosas

40

Agenda de Destaques

Editorial

Abril chega cheio de energia e diversão no Sesc Jundiaí!

Preparem-se, pessoal! Abril está batendo à porta e traz consigo um convite irresistível para diversão, aprendizado e autocuidado aqui no Sesc Jundiaí.

Para começar, o 'Clube do Pedal - Aprendendo a Pedalar' chega para desafiar o medo, ensinar a pedalar e compartilhar dicas de segurança sobre duas rodas. E não importa a idade, todas as pessoas estão convidadas a embarcar nessa aventura!

Além disso, estamos prontos para inspirar o autocuidado com o Projeto Inspira. 'Dos Pés à Cabeça - Cuidados para um Corpo Mais Saudável' convida você a explorar seu corpo como um caminho para a saúde e o autoconhecimento. Com aulas vivenciais ministradas pela educadora Isabela Righi, prepare-se para uma hora de movimentos e descobertas.

E que tal um tempinho no 'Cantinho do Acolhimento'? Desfrute de luzes relaxantes, aromas convidativos e confortáveis macas e cadeiras para relaxar. É o momento perfeito para desconectar da realidade e recarregar as energias.

Para os amantes da natureza, o 'Clube da Caminhada Especial' oferece uma experiência única no Jardim Botânico. Caminhe pelos aromas das ervas, sinta a brisa do bosque e permita-se sentir cada passo desse trajeto sensorial.



E para aprender de forma divertida e educativa sobre o ciclo dos resíduos orgânicos gerados no nosso dia a dia, aproveite para participar do curso e oficina de compostagem para crianças, jovens e adultos.

E não podemos esquecer das atividades literárias! Prepare-se para se envolver com as palavras de Mary del Priore e João Silvério Trevisan no 'Cai na Prosa', e mergulhe nas primeiras leituras com a escritora indígena Lucia Tucuju e seu livro 'Tucumã', que nos brinda com um mergulho poético na Amazônia pela força e alegria dos pássaros, peixes, comidas, lendas e gente!

Mas não para por aí! Abril é um mês de misturas e diversidade. Com oficinas de costura, marcenaria, animação em película 35mm e muito mais, é uma verdadeira 'mistureba oficinática' que promete encantar a todos e todas. Na música, Titacy, Felina e Bixarte cantam para expressar sua coragem, orgulho e luta pelo direito de viver e ser feliz. Nas artes cênicas, o destaque é o espetáculo 'O Pai', com Fúlvio Stefanini e elenco, divertido e extremamente comovente.

E não se esqueça do projeto 'Vem Pra Feira', com o tema 'Mulheres e Resistências'. Uma oportunidade imperdível de apoiar e conhecer o trabalho das mulheres empreendedoras da região.

Então, preparem-se para um abril cheio de energia, aprendizado e muita diversão aqui no Sesc Jundiaí. Estamos esperando por vocês de braços abertos!



Vem pra Feira

O projeto propõe trazer visibilidade às experiências de geração de renda através da agroecologia, permacultura, agrofloresta e artesanato. Focado no empreendedorismo social e periférico, busca estimular a circulação de propostas criativas e solidárias na economia. Além disso, promove a realização de feiras temáticas, que ocorrerão no Sesc Jundiaí.

Feira

MULHERES E RESISTÊNCIAS II

A nossa primeira feira do ano destaca as mulheres como protagonistas. Intitulada 'Mulheres e Resistências II', esta edição do 'Vem pra Feira' apresentará uma variedade de iniciativas, envolvendo mulheres de diferentes contextos e corpos, com trabalhos criativos, artesanais, de cuidados pessoais e muito capricho. O Sesc Jundiaí convidou mulheres e pessoas LGBTQIAPN+ da cidade e região para exibir seus trabalhos criativos. Esta edição contará com a participação de 10 iniciativas.

Dias 6 e 7.

**Sábado e domingo,
11h às 17h30.**

Espaço Expositivo.
Grátis. **L**

Palestra

RODA DE CONVERSA COM AS INTEGRANTES DA FEIRA

Com o intuito de dar visibilidade aos trabalhos e às trabalhadoras, convidamos as expositoras para conversar sobre suas histórias de vida, experiências de trabalho, potencialidades e resistências de seus empreendimentos.

Dias 6 e 7.

**Sábado e domingo,
14h.**

Espaço Expositivo.
Grátis.

Duração estimada:
1h30 **L**



Feira Mulheres e Resistências II



Circuito Sesc de Artes

De 20 de abril a 26 de maio de 2024 em 122 cidades.
Artes visuais e tecnologias, cinema, circo, dança, literatura,
música e teatro em atividades gratuitas na sua cidade!

LOUVEIRA

Estação de Trem de Louveira
20 de abril. Sábado, 16h às 20h.

BRAGANÇA PAULISTA

Lago do Taboão
21 de abril. Domingo, 15h às 19h.

JARINU

Praça Nossa Senhora do Carmo
27 de abril. Sábado, 14h às 18h.

VÁRZEA PAULISTA

Parque Bertioiga
28 de abril. Domingo, 14h às 18h.

TUIUTI

Praça Major Felício
4 de maio. Sábado, 16h às 20h.

ITATIBA

Parque Luís Latorre
5 de maio. Domingo, 15h às 19h.

Para programação completa, acesse:
sescsp.org.br/circuitosescdeartes

Shows e Espetáculos

MÚSICA

Shows

OS INCRÍVEIS

Em 2024, a banda Os Incríveis completa 62 anos de existência. O grupo realizou sua primeira apresentação em 1962 sob o nome The Clevers. Desde então, tornou-se a banda mais emblemática dos anos 60, percorrendo os palcos do Brasil com um espetáculo vibrante e emocionante. O show reúne os grandes sucessos do grupo e revive os momentos mais marcantes daquela época, tudo interpretado por um elenco de excelentes músicos, liderados pelo baterista Netinho.

Dia 5. Sexta, 20h.

Teatro.
220 lugares.

● R\$12

■ R\$20

▲ R\$40

Duração estimada:
1h30. 12

SAMBA AURORA

Formado em 2018, em São Paulo, o Samba Aurora é composto por mulheres com experiências musicais que transitam do Choro ao Samba. Em seu repertório, o grupo compartilha com o público parte da riqueza da música brasileira, expressa por meio de sambas compostos e interpretados por mulheres, como Dona Ivone Lara, Beth Carvalho, Jovelina Pérola Negra, Elza Soares, Clara Nunes, entre outras.

Dia 7. Domingo, 17h30.

Área de Convivência.

Grátis.

Duração estimada:
1h15. L



Show Samba Aurora

CRISTIAN BUDU**[Lançamento: Selo Sesc]****Show: Pianolatria.**

O pianista Cristian Budu apresenta seu mais recente trabalho, o álbum duplo 'Pianolatria', que oferece um retrato histórico da diversidade da música para piano no Brasil. A curadoria inclui obras de Camargo Guarnieri, Villa-Lobos, Chiquinha Gonzaga, Clarisse Leite, entre outros renomados compositores brasileiros.

Dia 12. Sexta, 20h.Teatro.
220 lugares.

● R\$12

■ R\$20

▲ R\$40

Duração estimada:
1h15. **14****FLÁVIO GUIMARÃES E CONVIDADOS****Com Nanda Moura e Taryn.**

Flávio Guimarães é a principal referência da harmônica no blues e rock brasileiros. Alceu Valença, Cássia Eller, Ed Motta, Erasmo Carlos, Frejat, Luiz Melodia, Paulo Moura, Rita Lee, Titãs, Yamandu e Zélia Duncan são alguns dos artistas com quem gravou e tocou, além de ter participado em shows de lendas vivas do blues como Buddy Guy, Sugar Blue e Taj Mahal. Neste show, Flávio e sua banda recebem Taryn e Nanda Moura em uma performance musical repleta de surpresas. Três intérpretes e instrumentistas, acompanhados pela seção rítmica do Blues Etilicos, prometem um espetáculo único e inédito.

Dia 13. Sábado, 19h.Teatro.
220 lugares.

● R\$12

■ R\$20

▲ R\$40

Duração estimada:
1h45. **12****LANCE & LEWIS**

Tendo Os Mutantes como principal referência musical e o duo White Stripes como inspiração no formato, Lance & Lewis abusam dos recursos que encontram para reverenciar o Rock and Roll à sua maneira. O grupo é formado por Rodrigo Lanceloti, que assume a guitarra, o baixo e os vocais, e Carol Lewis, responsável pelos vocais e pela bateria. O show é uma homenagem às canções de artistas e bandas dos anos 60 e 70, incluindo alguns de seus lados B menos conhecidos.

Dia 14. Domingo, 17h30.Área de
Convivência.

Grátis.

Duração estimada:
1h30. **L**

ISADORA MELO**SHOW: Festaça**

Talentosa cantora e compositora de Pernambuco, tem um vasto currículo que inclui apresentações internacionais e colaborações com diversos artistas e grupos. Ela já participou de eventos importantes de música no Brasil e, durante sua estadia em São Paulo, apresentará o show “Festaça” no Sesc Jundiaí, onde interpretará suas composições e músicas de outros artistas brasileiros renomados.

Dia 21. Domingo, 17h30.

Área de Convivência.

Grátis.

Duração estimada: 1h30. **L**

LEGÍTIMA DIFERENÇA

O Sesc São Paulo promove a 6ª edição do projeto Legítima Diferença, com atividades como encontros e bate-papos que visam apoiar a população LGBTQIAPN+ e promover o respeito e a saúde. O objetivo é combater preconceitos e criar um ambiente inclusivo, conscientizando sobre as adversidades enfrentadas por essa comunidade em todas as etapas da vida.

Show

TITACY E FELINA CONVIDAM BIXARTE

Titacy e Felina são dois projetos musicais da região de Jundiaí que transbordam poder.

Com presença marcante e ritmo envolvente, convidam a artista paraibana Bixarte para uma noite de muita potência, presença e calor. As artistas travestis levam ao palco suas vivências profundas como corpos dissidentes, expressando sua coragem, orgulho e luta para viver e ser feliz.

Dia 26. Sexta, 20h.

Teatro.

220 lugares.

● R\$12

■ R\$20

▲ R\$40

Duração estimada: 2h. **16**



Show Titacy e Felina convidam Bixarte



Foto: Luis Felipe Amaral

Show Cahê Boldrini Quarteto

Shows

CAHÊ BOLDRINI QUARTETO

Nesse encontro, o quarteto se reúne para celebrar a Música Popular Brasileira, revisitando os grandes clássicos de Gonzaguinha, Djavan, Tim Maia, Caetano, entre outros.

O quarteto é formado pelos músicos de Jundiaí: Cahê Boldrini no contrabaixo, Rodolfo de Neguinho na voz e violão, Thiago Lourenço no piano e Renato Lanza na bateria.

Dia 28. Domingo, 17h30.

Área de Convivência.

Grátis.

Duração estimada: 1h30. **L**

OS CANHOTOS

Show: Coisa de Pele - um tributo a Jorge Aragão

Neste show, Os Canhotos apresentam os primeiros sucessos da carreira de Jorge Aragão e as canções que o consagraram dentro do universo do Samba. O grupo, que surgiu em Araraquara em 2010, é formado pelos amigos Neguinho na voz, Everton Fabiano no cavaquinho e bandolim, Juninho na percussão e Fabiano Marchesini no violão de 7 cordas.

Dia 1/5. Quarta, 17h30.

Área de Convivência.

Grátis.

Duração estimada: 1h30. **L**

BEATLES & STONES

Com Mario Manga, Fábio Tagliaferri, Zé Antonio Algodoal (Pin Ups) e Antiprisma.

Os músicos Mario Manga e Fabio Tagliaferri se juntam ao guitarrista Zé Antonio Algodoal (Pin Ups) e aos integrantes da banda Antiprisma para interpretar cerca de 20 músicas dos Beatles, Rolling Stones e das carreiras solo de John, Paul e George. O espetáculo conta com arranjos criados especialmente para essa apresentação predominantemente acústica.

Dia 3/5. Sexta, 20h.

Teatro.

220 lugares.

● R\$12

■ R\$20

▲ R\$40

Duração estimada: 1h30. **14**

CANTO MULHER

O Sesc Jundiá apresenta o 'Canto Mulher', uma celebração única dedicada às talentosas cantoras da cidade de Jundiá que produzem seus próprios trabalhos artísticos. Esta programação especial, que ocorrerá durante os meses de maio e junho, é uma homenagem à diversidade e ao talento das mulheres na música local.

De estilos variados, desde o pop ao jazz, passando pelo samba e pela MPB, estas artistas trazem suas experiências e paixões para o público em performances emocionantes. 'Canto Mulher' oferece uma oportunidade de apoiar e celebrar o trabalho das mulheres na cena musical de Jundiá.

Show

LALA

Lala é uma multiartista com uma carreira de 15 anos, envolvendo trabalhos para TV, musicais e cinema. Seu primeiro EP acumula mais de 250 mil streams no Spotify e, ao longo de 2022, ela produziu um novo álbum autoral com 8 faixas. O trabalho é uma fusão de melodias jazzísticas com beats modernos, resultando em uma atmosfera que transita entre o estilo Lo-Fi e o Pop. As letras abordam uma variedade de temas, incluindo romances, momentos de transição pessoais e reflexões acerca da vida.

Dia 11/5. Sábado, 19h.

Teatro.
220 lugares.

● R\$12

■ R\$20

▲ R\$40

Duração estimada:
1h30. 



Show Lala



Espectáculo O Pai

Foto: João Caldas

TEATRO

Espectáculo

O PAI

Com Fulvio Stefanini, Carol Gonzalez, Paulo Emílio Lisboa, Wilson Gomes, Déo Patrício e Carol Mariottini.

Fulvio Stefanini interpreta André, um idoso de 80 anos, rabugento, mas extremamente simpático e divertido. À medida que sua memória começa a falhar, sua filha enfrenta um dilema: cuidar de seu pai ou interná-lo em um asilo para aproveitar a vida com seu novo namorado.

O espetáculo é muito divertido e, ao mesmo tempo, profundamente comovente.

Dia 19. Sexta, 20h.

Teatro.

220 lugares.

● R\$12

■ R\$20

▲ R\$40

Duração estimada:

1h20. **L**

DANÇA

Espectáculo

ANTROPO100 - DE CASCUDO A EROS

Com Companhia de Danças de Diadema.

Antropo100 - De Cascudo a Eros é uma obra coreográfica idealizada pela coreógrafa Ana Bottosso, com a colaboração essencial dos artistas intérpretes-criadores da Companhia de Danças de Diadema. Inspirando-se nas tendências de miscigenação das linguagens corporais – como as tecidas pela dançarina Eros Volússia (1914-2004) e as contidas nos registros literários de Luís da Câmara Cascudo (1898-1986), acerca da história dos gestos na cultura brasileira –, a obra almeja trazer à cena uma reflexão artística derivada das efemérides da década de 1920.

Dia 11. Sábado, 20h.

Teatro.

220 lugares.

● R\$12

■ R\$20

▲ R\$40

Duração estimada:

55 min. **12**

**Intervenção Macro 19**

Foto: Divulgação

Intervenção

MACRO 19**Com Magic Five.**

A intervenção busca provocar reflexões sobre a era digital, na qual as pessoas estão se “conectando” virtualmente e, ao mesmo tempo, se desconectando das interações sociais presenciais. Do contato físico, do estar juntos. Representa uma fusão entre Danças Urbanas e Cultura Digital, explorando o conflito entre o corpo e a mente física e o corpo e a “mente” digital.

FICHA TÉCNICA

Idealização: Grupo Magic Five
Direção e Coreografia: Edgar Matheus
Elenco: Edgar Matheus, Luiz Carloto,
Ítalo Gonzaga, Karen Menezes,
Jonathan Santos

**Dia 13. Sábado,
17h30.**Área de
Convivência.

Grátis.

Duração estimada:
1h. **L****ACERVO SESC DE ARTE**

O Sesc possui uma ampla coleção de obras de diversos artistas, em sua maioria nacionais. Essas telas, instalações, esculturas e trabalhos em outros formatos estão em exposição permanente nas unidades de todo o estado, em diferentes espaços. Procure conhecê-las em sua visita!

Cinema

OLHAR MULHER

De março a abril de 2024, o Sesc Jundiaí apresentará o projeto 'Olhar Mulher', destacando o protagonismo feminino na linguagem audiovisual. A iniciativa incluirá uma mostra de filmes dirigidos por mulheres e uma aula aberta acerca de narrativas feministas no audiovisual.

Exibições

A RAINHA NZINGA CHEGOU

Dir.: Júnia Torres e Isabel Casimira.

BRA/ANG, 2019, Documentário, 74 min.

Antigos reinos, com suas coroas, séquitos e guardas, e seus cosmos singulares, (re)existem hoje nas terras distantes das Minas Gerais. Três gerações de rainhas e uma travessia de volta, em visita aos domínios da mítica Rainha Nzinga e às terras dos reis do Congo e Angola, são realizadas pelos descendentes da eterna Rainha da Guarda de Moçambique e Congo Treze de Maio, Isabel Casimira, figura central deste filme.

Retirada de ingressos 1h antes, na Loja Sesc.

DESTERRO

Dir.: Maria Clara Escobar.

BRA, 2020, Ficção, 123 min.

Desterro. Descompasso. O que se passa no íntimo de Laura parece estar sempre em um espaço diferente e em um ritmo distinto do que se espera dela. Sentindo-se desconfortável, Laura decide sair de casa e embarcar em uma jornada pessoal sem destino definido. Em seu percurso de autodescoberta, ela se depara com situações imprevisíveis e outras histórias de vida que irão reconfigurar suas próprias concepções.

Retirada de ingressos 1h antes, na Loja Sesc.

Dia 2. Terça, 20h.

Teatro.
220 lugares.
Grátis. **L**

Dia 9. Terça, 20h.

Teatro.
220 lugares.
Grátis. **12**

A FELICIDADE DAS COISAS**Dir.: Thais Fujinaga.****BRA, 2021, Ficção, 87 min.**

Paula sonha em construir uma piscina para os filhos em sua modesta casa de praia. Quando os planos se desfazem devido a problemas financeiros, ela se sente cada vez mais sufocada pelo peso das responsabilidades.

Retirada de ingressos 1h antes, na Loja Sesc.**Dia 16. Terça, 20h.**Teatro.
220 lugares.
Grátis. **12**

Exibição e bate-papo

CASA LIMPA MARIDO SUJO**Dir.: Sol Faganello, Amanda Mantovani.****BRA, 2023, Ficção, 50 min.**

A exibição da peça-filme 'Casa Limpa, Marido Sujo' será seguida de um bate-papo com as diretoras Amanda Mantovani e Sol Faganello, e as atrizes Marici Nicioli e Jackeline Stefanski Bernardes. Mônica, enquanto se arruma para um evento profissional importante, descobre que seu companheiro foi linchado após cometer um assédio sexual em público. Diante do choque e das dúvidas, ela precisa reagir. Em cena, três atrizes dão voz ao vertiginoso fluxo dos pensamentos de Mônica e a uma perspectiva raramente abordada: o impacto profundo da violência de gênero nas mulheres que convivem com os perpetradores. Mônica não é a autora, nem a vítima, mas está intrinsecamente ligada a um enredo insólito, do qual ninguém emerge sem marcas profundas.

Retirada de ingressos 1h antes, na Loja Sesc.**Dia 23. Terça, 19h30.**Teatro.
220 lugares.
Grátis. **14****Exibição Casa Limpa Marido Sujo**



Foto: Marília Scarabello

Curso Produzindo uma Peça-Filme

Curso

**PRODUZINDO UMA PEÇA-FILME:
AUDIOVISUAL E TEATRO**
Com Amanda Mantovani, Sol
Faganello e Katia Manfredi.

Atividade em 3 encontros, ministrada pelas diretoras da peça-filme 'Casa Limpa, Marido Sujo', Amanda Mantovani e Sol Faganello. Este curso destaca os aspectos inusitados da obra audiovisual híbrida, com foco especial na sua relação com a linguagem teatral.

Encontro 1: Análise da fusão entre teatro e cinema, com a participação da produtora Katia Manfredi, discutindo a complexidade da produção e aprofundando-se em Trilha Sonora, Montagem e Direção de Fotografia.

Encontro 2: Amanda Mantovani discorre sobre a estética singular da obra, o processo criativo e a relevância da direção de arte na manutenção da essência teatral no cinema.

Encontro 3: Prática de experimentação em linguagens híbridas, com análise de cena teatral e operação de câmeras em edição ao vivo, incentivando novas interpretações da encenação.

O curso é destinado a artistas e profissionais do audiovisual, teatro e artes visuais, bem como a pessoas interessadas em pesquisa de linguagens híbridas e ao público geral apaixonado por arte.

Inscrições via e-mail para:
cenicas.jundiai@sescsp.org.br

Dias 25/4 e 2/5.
Quintas,
19h às 21h30.
Dia 9/5. Quinta,
18h30 às 22h.
Sala Múltiplo
Uso 2.
Grátis. **16**



Exibição Cineconcerto por Sue

Foto: Miguel Salvatore

Exibições

LIMITE - CINECONCERTO POR SUE

Dir.: Mario Peixoto.

BRA, 1931, Ficção, 120 min.

Um barco está perdido no oceano com três naufragos: um homem e duas mulheres. Sem ter o que fazer e com poucas esperanças de salvação, cada um deles começa a contar aos demais a história de suas vidas, relembrando os acontecimentos que os levaram até aquele ponto crítico – três destinos à deriva, confinados em um espaço onde tudo é limite. A trilha sonora é executada ao vivo por Sue e músicos convidados.

Retirada de ingressos 1h antes, na Loja Sesc.

Dia 30. Terça, 20h.

Teatro.

220 lugares.

Grátis. **12**

YAABA

Dir.: Idrissa Ouédraogo.

BF, SUI, FRA, ALE, 1989, Ficção, 90 min.

Em uma pequena aldeia em Burquina Fasso, o menino Bila faz amizade com uma idosa chamada Sana, a quem todos chamam de 'Bruxa'. No entanto, o garoto a chama de 'Yaaba', que significa 'avó' – um termo carinhoso que Sana nunca tinha ouvido. Quando Nopoko, a prima de Bila, fica doente, ele recorre a Sana para que ela prepare um remédio capaz de salvar a menina.

Retirada de ingressos 1h antes, na Loja Sesc.

Dia 7/5. Terça, 20h.

Teatro.

220 lugares.

Grátis. **14**

Cursos, Oficinas e Encontros

LITERATURA

AQUELE PAPO

Série literária que convida escritores, poetas e artistas da palavra para aquela boa conversa com o público, promovendo e incentivando a leitura e o pensamento crítico. São encontros com grandes nomes da literatura e também espaço para a divulgação de novos atores da cena literária.

Bate-papo

A POESIA FALADA, COM DANIEL MINCHONI

Mediação de Alessandro Celante.

Daniel Minchoni é poeta, performer, produtor cultural, escritor, artista visual, diretor de arte e grafiteiro. Idealizador e apresentador do Sarau do Burro e do Menor Slam do Mundo. Editor do Selo do Burro, por onde publicou mais de 100 títulos. Neste papo, Daniel contará sobre sua trajetória e as inspirações para seus projetos na arte e na poesia.

**Dia 20. Sábado,
14h30.**

Biblioteca.

Grátis.

Duração estimada:
1h30 **L**



Bate-papo A Poesia Falada



Bate-papo Romanceiro da Inconfidência

CAI NA PROSA

Cai na Prosa é um clube de leitura que tem como objetivo promover a discussão de obras literárias pertencentes a diferentes contextos de produção. Fazem parte da lista de leituras obrigatórias de vestibulares e do conteúdo abordado em exames do ensino médio. Os encontros abordarão as principais características de estilo, temas, personagens e inquietações de cada autor.

Bate-papos

**ROMANCEIRO DA INCONFIDÊNCIA,
COM MARY DEL PRIORE
Mediação de Isabella Tramontina
e Andrea Zeppini.**

O clube de leitura Cai na Prosa discute obras solicitadas em vestibulares. A cada mês, um convidado ou uma convidada especial traz uma abordagem única, traçando paralelos entre a obra e a contemporaneidade. O livro Romanceiro da Inconfidência, de Cecília Meireles propõe uma reflexão sobre o processo de construção dos heróis brasileiros. A escrita sensível de Cecília proporciona uma leitura profunda sobre o tema. A convidada para dialogar sobre esta obra é a historiadora Mary del Priore, reconhecida por seu trabalho sobre mulheres, opressões e resistências na História do Brasil.

Retirada de ingressos 1h antes, na Loja Sesc.

**Dia 3. Quarta,
19h30.**

Teatro.

220 lugares.

Grátis.

Duração estimada:

2h ¹⁴

**MORANGOS MOFADOS,
COM JOÃO SILVÉRIO TREVISAN**
**Mediação de Isabella Tramontina
e Andrea Zeppini.**

Neste encontro, receberemos João Silvério Trevisan, autor que realizou um vasto estudo sobre o desafio de ser livre como cidadão fora dos padrões heteronormativos. Além de ser escritor ficcional e ensaísta, suas obras dialogam diretamente com os textos de Caio Fernando Abreu. O livro 'Morangos Mofados' representa uma tentativa de romper com as amarras históricas e de um cenário político ditatorial. O autor escreve contos que traduzem a angústia e o desespero, mas também a sensibilidade de existir resistindo. É uma ode ao aspecto mais humano de sermos profundamente complexos e vivos.

Retirada de ingressos 1h antes, na Loja Sesc.

PRIMEIRAS LEITURAS

Um clube de leitura dedicado às crianças: uma experiência coletiva e colaborativa que enfatiza a urgência da democratização do acesso aos livros e o incentivo à leitura desde a infância.

Bate-papo

TUCUMÃ, DE LUCIA TUCUJU
Mediação de Vivian Catenacci.

A autora da obra literária é Lucia Moraes Tucuju, escritora indígena do povo Galibi Marwono, de Macapá (AP), poetisa, atriz, psicopedagoga e especialista em literatura infantil juvenil. Convidamos você a conhecer Lúcia e a força de sua ancestralidade. O tucumã, fruto de uma palmeira amazônica de polpa grudenta e fibrosa, dá nome ao livro de Lucia Tucuju. Por que será que ela escolheu esse título? Descubra no encontro de abril! Os poemas exploram as lendas do Norte e oferecem um mergulho na Amazônia, retratando seus pássaros, peixes, paisagens exuberantes e a cultura local. Que tal pegar emprestado o livro 'Tucumã' da Biblioteca do Sesc Jundiá e mergulhar nas histórias e saberes da Amazônia que a autora evoca e transforma em poesia?

**Dia 24. Quarta,
19h30.**

Teatro.
220 lugares.
Grátis.
Duração estimada:
2h 

**Dia 27. Sábado,
14h30.**

Biblioteca.
Grátis.
Duração estimada:
1h30 

Intervenção

FESTERE

Com Coletivo FestERE.

O Coletivo festERE, composto por um núcleo de artistas negros e afro-indígenas, surgiu de encontros voltados para reflexões propostas por esses artistas. Sob a inspiração de Henrique André Silva, autor do livro 'Afrofuturo ancestral do amanhã', o coletivo realiza atividades como bate-papo com o autor, mediação de leitura, contação de histórias e saraus.

Dias 6 e 13.

Sábados, 14h30.

Biblioteca.

Grátis.

Duração estimada:

2h **L**

Contações de histórias

O SOL NASCERÁ

Com Azuka Libras.

'O Sol Nascerá' é um projeto que celebra o samba e a literatura infantil, trazendo a riqueza da música popular brasileira para as crianças através de contações bilíngues (libras e português). Na Azuka, que em Yorùbá significa 'compartilhamento de conhecimento', promovemos a disseminação de histórias que encantam e educam, destinadas ao público infantil de todas as idades.

Dia 7. Domingo, 11h.

Biblioteca.

Grátis.

Duração estimada:

50 min. **L**

Acessibilidade:

 Libras.

HISTÓRIAS PRA CANTAR, MÚSICAS PRA BRINCAR

Com a Cia. A Hora da História.

No desenrolar desta história, a música é o nosso percurso e a brincadeira, o nosso fim! Junto com o público, vamos cantar e brincar com trava-línguas, parlendas, adivinhas, jogos de mão e poesias. Quem vem?

Dia 14. Domingo, 11h.

Biblioteca.

Grátis.

Duração estimada:

50 min. **L**



Contação de história Histórias pra Cantar, Músicas pra Brincar



Foto: Eder Progetti

Contaçon de história Fofoca de Passarinho

FOFOCA DE PASSARINHO **Com a Cia. A Hora da História.**

Em homenagem ao grande poeta José Paulo Paes, vamos nos embrenhar em uma aventura divertida e interativa. As poesias emergem, trazendo surpresas: um gato que mia em chinês, um passarinho aficionado por fofocas e, acredite se quiser, um cemitério... mas apenas de bichos! Cada criatura apresenta uma característica peculiar, inusitada e hilária. Vamos desvendar esses mistérios?

Dia 21. Domingo, 11h.

Biblioteca.
Grátis.

Duração estimada:
50 min. **L**

CONTAÇÃO DE CARNEIRINHOS **Com a Cia. A Hora da História.**

Neste repertório sonolento da Cia 'A Hora da História', os contos giram em torno de dorminhocos, sonecas e cochilos que desencadearam as maiores confusões! São narrativas oriundas de diversos cantos do mundo, unidas pelo tema comum do sono e dos sonhos. Encante-se com cantigas de ninar e poesias que convidam o público a sonhar acordado!

Dia 28. Domingo, 11h.

Biblioteca.
Grátis.

Duração estimada:
50 min. **L**

Sarau

SARAU DO BURRO

A atividade abre suas portas para a experimentação poética sem fronteiras. Aqui, qualquer entusiasta da poesia pode compartilhar suas criações ou declamar obras de outros autores. Não há necessidade de inscrição prévia, nem tema ou ordem estabelecida. Basta chegar e se expressar!

Retirada de ingressos 1h antes, na Loja Sesc.

Dia 27. Sábado, 17h30.

Teatro.
220 lugares.
Grátis.

Duração estimada:
1h. **L**



Oficina Pintando com Bolinhas de Sabão

Foto: Liz Miranda

TECNOLOGIAS E ARTES

Oficinas

ATELIÊ DE CRIATIVIDADE

Com educadores do Sesc.

A cada oficina, os educadores irão propor uma nova forma de explorar e brincar artisticamente com materiais diversos.

Entrega de senhas no local, 30 minutos antes.

**Dia 6. Sábado,
10h30 às 12h.**

Espaço de
Tecnologias
e Artes.

15 vagas.

Grátis.

A partir de 6 anos.

PINTANDO COM BOLINHAS DE SABÃO

Com Fábio Sousa e Liz Miranda.

Há algo de mágico e encantador nas bolinhas de sabão que nos fazem sorrir. Por um segundo, voltamos à infância ao ver aquela bolinha furta-cor voando por aí. Já imaginou utilizá-las para compor uma bela pintura?

Entrega de senhas no local, 30 minutos antes.

**Dias 6, 20 e 27.
Sábados,**

15h30 às 17h.

Espaço de
Tecnologias
e Artes.

15 vagas.

Grátis.

Atividade não
sequencial.

A partir de 5 anos.

JOGUE O JOGO

Com educadores do Sesc.

Espaço para a vivência de tabuleiros diversos, RPGs e jogos narrativos.

Inscrições no local.

Dias 7 e 14.

**Domingos,
10h30 às 12h.**

Espaço de
Tecnologias
e Artes.

20 vagas.

Grátis

Atividade não
sequencial. **L**

CARTÕES MÁGICOS**Com Fábio Sousa e Liz Miranda.**

Num 'passe de mágica', o desenho do cartão ganha cor! Mas como isso poderá acontecer? Nesta oficina de Cartões Mágicos, você vai desvendar esse mistério, aprender a fazer e levar para casa uma divertida brincadeira.

Entrega de senhas no local, 30 minutos antes.**Dias 7, 21 e 28.
Domingos,
15h30 às 17h.**Espaço de
Tecnologias
e Artes.

15 vagas.

Grátis.

Atividade não
sequencial.

A partir de 5 anos.

SQUISHMALLOWS: BICHINHOS DE APERTAR**Com Estela Lourenço.**

Ensinar as técnicas básicas necessárias para a construção de um Squishmallow de pano simples (bichinho de apertar) é a proposta desta oficina. Será elaborado um pré-projeto do bichinho, incluindo criação e molde, além de diversos cortes das partes do mesmo. Cada participante escolherá seus tecidos e cores, criando algo único. Adicionalmente, escolherão um nome e uma data de nascimento para suas "crias". Após a confecção e a escolha das características, imprimiremos uma tag com o nome e a data de nascimento de cada bichinho criado.

Entrega de senhas no local, 30 minutos antes.**De 13/4 a 4/5.****Sábados,
10h30 às 12h30.
Dia 25. Quinta,
15h30 às 17h30.**Espaço de
Tecnologias
e Artes.

15 vagas.

Atividade não
sequencial.Grátis. [10](#)

**CRIAÇÃO DE BRINQUEDOS
COM RESÍDUOS DE MADEIRA****Com Carol Panini.**

Com toquinhos de madeira, tintas e pincéis, surgem brinquedos como pequenos animais, robôs e bonecos. Criar, inventar e construir brinquedos são as propostas de Carol Panini, empreendedora, cenógrafa e gestora cultural. Lúdica e inspiradora, a oficina também procura conscientizar sobre a importância de reutilizar materiais, transformando resíduos sólidos em novos objetos.

Entrega de senhas no local, 30 minutos antes.**Dias 13/4 e 4/5.
Sábados,
14h30 às 17h.****Dias 14/4 e
5/5. Domingos,
14h30 às 17h.****Dia 1/5. Quarta,
14h30 às 17h.**Espaço de
Tecnologias
e Artes.

15 vagas.

Grátis.

A partir de 7 anos.



Foto: Giuliano Martins

Curso Tear de Pregos com CNC

Cursos

BICHINHO DE PANO AUTORAL **Com Estela Lourenço.**

Este curso propõe ensinar as técnicas básicas necessárias para construir um bichinho de pano simples, partindo do molde. O processo evolui do objeto 2D (desenho, molde, risco, corte) ao 3D (costura manual e à máquina, enchimento, acabamentos). Os participantes escolherão seus próprios caminhos para desenvolver suas peças e receberão auxílio desde o esboço inicial até o protótipo final. Pré-requisito: Conhecimento básico de costura e bordado.

Inscrições a partir das 14h do dia 2/abril, no aplicativo Credencial Sesc SP ou pelo portal: sescsp.org.br/inscricoes

De 9/4 a 7/5.

Terças, 18h30 às 21h30.

Espaço de Tecnologias e Artes.

15 vagas.

Grátis. **16**

TEAR DE PREGOS COM CNC

Com Alline Lola e Felipe Calixtre, educadores do Sesc.

Neste curso, iremos mesclar a fabricação digital com a arte têxtil, utilizando a máquina de corte CNC para criar um tear de pregos. Uma vez pronto o tear, aprenderemos a manejá-lo para confeccionar peças têxteis.

Inscrições a partir das 14h do dia 2/abril, no aplicativo Credencial Sesc SP ou pelo portal: sescsp.org.br/inscricoes

De 10/4 a 15/5.

Quartas, 16h às 18h.

(Exceto dia 1/5)

Espaço de Tecnologias e Artes.

12 vagas.

Grátis.

Atividade sequencial

(5 encontros). **14**

ANIMAÇÃO EXPERIMENTAL EM PELÍCULA 35MM**Com Humberto Avelar, cineasta e animador.**

Neste curso, vamos experimentar a animação, desenhando diretamente na película – uma técnica dos primórdios do cinema, aprimorada por Norman McLaren e ainda utilizada em obras experimentais. Cada participante terá a oportunidade de produzir sua própria tira de filme, com 30 segundos de animação, e visualizá-la utilizando um projetor portátil à manivela de 35mm.

Inscrições a partir das 14h do dia 2/abril, no aplicativo Credencial Sesc SP ou pelo portal: sescsp.org.br/inscricoes

De 10 a 24.**Quartas, 19h às 21h.**

Espaço de Tecnologias e Artes.

15 vagas.

Grátis. **CONSTRUÇÃO DE MOBILIÁRIO COM CABO DE VASSOURA****Com Aalva Arquitetos.**

Utilizando processos simples e materiais de fácil acesso, tais como cabos de vassoura, os participantes deste conjunto de oficinas modulares irão criar uma série de peças de mobiliário para levar para casa. O programa inclui a confecção de mesas de apoio, luminárias e cabideiros.

Inscrições a partir das 14h do dia 2/abril, no aplicativo Credencial Sesc SP ou pelo portal: sescsp.org.br/inscricoes

De 11/4 a 2/5.**Quintas, 9h30 às 12h30.**

Sala Múltiplo Uso 1.

15 vagas.

Grátis.

Atividade sequencial. **PET2PRINT - MÁQUINA DE RECICLAGEM DE PLÁSTICO PET****Com Chico Simões.**

Neste curso, realizaremos a montagem, o teste e a operação de uma máquina de reciclagem de garrafas plásticas, destinada à fabricação de filamentos utilizáveis em impressoras 3D. De maneira prática, exploraremos os aspectos técnicos específicos dessas máquinas e da tecnologia envolvida, abrangendo desde a montagem até a prática de impressão com os filamentos produzidos.

Inscrições a partir das 14h do dia 2/abril, no aplicativo Credencial Sesc SP ou pelo portal: sescsp.org.br/inscricoes

De 11/4 a 9/5.**Quintas, 18h30 às 21h30.**

Espaço de Tecnologias e Artes.

15 vagas.

Grátis. 



Foto: Simone Shinzato

Curso Entalhe de Animais em Madeira

Curso

**ENTALHE DE ANIMAIS EM MADEIRA
Com Oficina Cigarra.**

Aprenda na prática sobre entalhe na madeira com faca ao entalhar dois animais: uma raposa, esculpida através de um passo a passo para adquirir memória muscular das formas de manuseio da faca, e em seguida uma capivara, que será entalhada com mais autonomia. Assim munidos de conhecimento teórico e prático, é possível reproduzir a técnica, bastando um pequeno pedaço de madeira e uma única faca. A Oficina Cigarra emergiu do desejo das irmãs Mayra e Simone Shinzato de criarem a quatro mãos, abraçando todos os desdobramentos do processo: da epifania à execução. Prezam pelo fazer. Investigam diversas técnicas, formas e intenções da produção artesanal, através da matéria prima primordial: a madeira.

Inscrições a partir das 14h do dia 1/maio, no aplicativo Credencial Sesc SP ou pelo portal: sescsp.org.br/inscricoes

De 7 a 28/5.

**Terças,
9h30 às 12h.**

Espaço de
Tecnologias
e Artes.

10 vagas.

Atividade
sequencial
(4 encontros)

Grátis. **16**

MEIO AMBIENTE

Curso

COMPOSTAGEM CASEIRA

Com Minhocaria.

Descubra o poder da compostagem em nosso curso de três encontros independentes. Abordaremos a compostagem de maneira sistêmica, evidenciando sua relevância no cenário urbano. No término do curso, ensinaremos como montar e manter uma composteira doméstica, garantindo que ela seja eficiente e duradoura.

Entrega de senhas no local, 30 minutos antes.

De 3 a 17.

Quartas,

18h30 às 21h.

Sala Múltiplo

Uso 1.

20 vagas.

Grátis. 

Oficina

COMPOSTAGEM PARA CRIANÇAS

Com Minhocaria.

Nesta oficina, ensinaremos às crianças a importância da compostagem e montaremos juntos uma minicomposteira de garrafa PET.

Entrega de senhas no local, 30 minutos antes.

Dia 20. Sábado,

15h às 17h.

Terraço.

20 vagas.

Grátis.

A partir de 4 anos.

SAÚDE

INSPIRA

Ações para uma vida saudável

A cultura de saúde é o conjunto de crenças, atitudes, comportamentos e práticas relacionadas à saúde, valorizadas e adotadas por uma comunidade ou sociedade específica.

Ela envolve a maneira como as pessoas percebem, compreendem e abordam a saúde e o bem-estar no cotidiano. Uma cultura de saúde robusta é marcada por hábitos e comportamentos que fomentam a prevenção de doenças e a promoção de um estilo de vida saudável.

Nossa programação incluirá oficinas, palestras, vivências, intervenções artísticas e cursos, todos voltados para fortalecer a saúde como um elemento influente e harmonizador nas relações interpessoais e, sobretudo, na busca pela melhoria da qualidade de vida e do bem-estar individual.

Palestra

SAÚDE LGBTQIAPN+: CUIDADO INTEGRAL**Com Saulo Ciasca.**

Bate-papo sobre Saúde e Diversidades Sexuais e de Gênero, abordando as experiências das populações lésbica, gay, bissexual, transexual, travesti, não binária, queer, intersexo, assexual e pansexual, com o objetivo de promover um cuidado integral a essas pessoas.

Retirada de ingressos, 1h antes na Loja Sesc.**Dia 10. Quarta, 19h30 às 21h30.**

Teatro.

220 pessoas.

Grátis. **16**

Vivência

DOS PÉS À CABEÇA:**CUIDADOS PARA UMA VIDA SAUDÁVEL****Com Isabella Righi.**

A corporeidade como caminho para a saúde, o entendimento do ser humano em sua integralidade, é essencial para a promoção do autocuidado e do autoconhecimento. Práticas de exercícios de consciência corporal, automassagens, alongamentos e relaxamentos são fundamentais para compor um cotidiano voltado ao bem-estar.

Retirada de senhas no local, 15 minutos antes.**Dia 11. Quinta, 11h, 14h e 18h30.****Dia 12. Sexta, 14h e 18h30.****Dia 13. Sábado, 11h.**

Sala Múltiplo Uso 2 e CicloSesc.

30 vagas.

Grátis. **16****Vivência** Dos Pés à Cabeça

Caminhada

O DESPERTAR DOS SENTIDOS NO JARDIM BOTÂNICO

Com Educadores do Sesc.

Caminhada sensorial pelo Jardim Botânico, seguindo o caminho das ervas aromáticas, um belo 'Jardim Aromático'. Além de sentir os aromas da floresta e das flores, você perceberá o lago, os sons, os pássaros e as alterações do solo.

Ao longo do percurso, haverá breves paradas para alongamento.

Inscrições a partir das 14h do dia 2/abril, no aplicativo Credencial Sesc SP ou pelo portal: sescsp.org.br/inscricoes

Dia 13. Sábado, 8h.

Jardim Botânico.
25 vagas.

Grátis. **16**

Esporte e Atividade Física

Aulas abertas

NADANDO LONGAS DISTÂNCIAS (TREINANDO RESISTÊNCIA)

Com Educadores do Sesc.

Pensada para nadadores de todos os níveis, esta aula concentra-se em aumentar a resistência cardiovascular e o fortalecimento muscular por meio de exercícios progressivos. Serão exploradas técnicas de nado, para aprimorar sua respiração e aprender estratégias para melhorar seu desempenho em longas distâncias.

Necessário credencial plena e exame dermatológico válido. Inscrições no local.

Dia 6. Sábado, 10h30.

Piscina Coberta.
20 pessoas.

Grátis.

Duração estimada:
1h. **12**

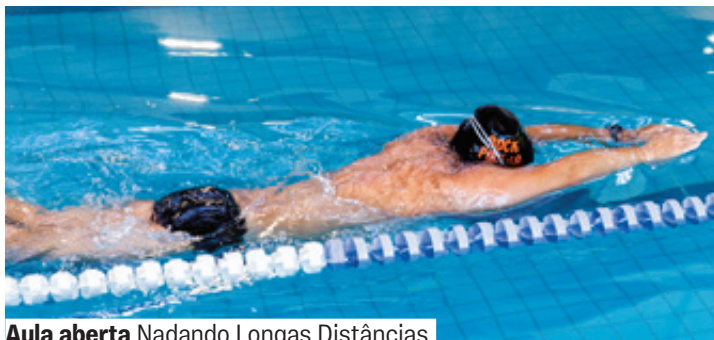

Aula aberta Nadando Longas Distâncias

**TUISHOU: TAI CHI EM DUPLAS
PARA SE EQUILIBRAR!****Com Prof. Carlos Tapetti.**

As artes marciais são práticas corporais milenares que promovem a melhoria no repertório motor, sensorial, cultural e no condicionamento físico. Os encontros de prática de Tai Chi em duplas propõem, a partir de movimentos ritmados e harmônicos, além de respirações profundas, condicionar o corpo e a mente, contribuindo para a melhoria da qualidade de vida.

Inscrição no local, 30 minutos antes.**De 7 a 28.
Domingos, 10h30.**

Ginásio.

50 vagas.

Grátis.

Duração estimada:

1h. ¹²**NOS PASSOS DA DANÇA -
DIVERSOS RITMOS****Com Prof. Rick Alsan.**

A dança de salão, com seus variados passos, proporciona vitalidade, autonomia e determinação aos participantes. Ela viabiliza um conhecimento artístico-cultural enriquecedor, convidando-os a explorar o próprio corpo, interesses, sentimentos e desejos. Além disso, contribui para o desenvolvimento pessoal, melhora as atividades diárias e as relações sociais.

Inscrição no local, 30 minutos antes.**De 7/4 a 30/6.****Domingos,****15h.**

Ginástica

Multifuncional.

40 pessoas.

Grátis.

Duração estimada:

1h30. ¹²**Aula aberta** Nos Passos da Dança



Foto: Tiago Lima

Aula aberta Práticas Aquáticas: Melhorando sua Técnica

PRÁTICAS AQUÁTICAS: MELHORANDO SUA TÉCNICA

Com Educadores do Sesc.

Para nadadores de todos os níveis, este programa oferece uma abordagem abrangente para aprimorar a técnica de nado. Durante as aulas, você se beneficiará da orientação de nossos instrutores, que ajudarão a identificar áreas para melhoria e a implementar estratégias eficazes para evoluir seu nado.

**Necessário credencial plena
e exame dermatológico válido.**

Inscrições no local.

**De 13 a 27.
Sábados, 10h30.**

Piscina Coberta.

20 pessoas.

Grátis.

Duração estimada:

1h. **12**

CLUBE DO PEDAL - APRENDENDO A PEDALAR

Com Bike Escola Brasil.

Aprendendo a pedalar é uma atividade destinada aos que desejam se aventurar no mundo do ciclismo. Cada participante receberá orientações essenciais para praticar de maneira autônoma e segura, incluindo o empréstimo de bicicletas e equipamentos de segurança necessários.

A atividade segue uma sequência didática que começa com o desenvolvimento da consciência corporal em relação à bicicleta. Realizamos exercícios simples que fundamentam o aprendizado do ciclismo, focando em habilidades como equilíbrio, coordenação motora, agilidade, tempo de reação e controle postural.

Inscrições no local.

**Dias 20 e 21.
Sábado e domingo,
10h às 12h e
14h às 18h.**

Espaço Radical.

100 pessoas.

Atividade não sequencial.

Grátis. **L**

RECREAÇÕES ORIENTADAS

Com educadores do Sesc.

É necessário Credencial do Sesc válida, traje e calçados adequados para a prática esportiva e cadeado para a guarda de pertences. Programação sujeita a alterações devido às condições climáticas ou a utilização do ginásio para outras atividades.

Futebol Feminino

Até 25/4. Terças e quintas, 19h30 às 21h.

Campo de Soçaite. Grátis. **16**

Basquete

Até 28/12. Sábados, 10h às 14h.

A formação das equipes pode ser mista. Ginásio. Grátis. **16**

Tênis

Até 29/12. Sábados e domingos, 10h às 12h.

Quadra Poliesportiva. Grátis. **12**

Futsal

Até 28/12. Sábados, 14h às 18h.

Ginásio. Grátis. **16**

Futebol Adulto

Até 27/7. Sábados, 15h às 18h.

A formação das equipes pode ser mista. Campo de Soçaite. Grátis. **16**

Vôlei Feminino e Jovem misto

Até 29/12. Domingos, 14h às 15h30.

Vôlei Jovem **12**

Vôlei Feminino **16**

Ginásio. Grátis.

Vôlei misto adulto

Até 29/12. Domingos, 15h30 às 18h.

A formação das equipes pode ser mista. Ginásio. Grátis. **16**

Crianças

Espetáculos

A HISTÓRIA NÃO CONTADA DAS MÚSICAS INFANTIS Com Circo de SoLadies.

Nem SóLadies adentrou o universo das músicas infantis para desvendar o que aconteceu de fato com suas personagens. Afinal, que história é essa? Augustine, Greice e Úrsula trazem em suas bolsas amarelas personagens que enfrentaram seus medos e preconceitos e decidiram mudar o enredo, convidando a plateia para cantar novas e divertidas versões dessas músicas.

**Dia 6. Sábado,
17h30.**

Área de
Convivência.
Grátis.

Duração estimada:
50 min. **L**

SONHATÓRIO

Com a Cia. Truks.

É hora do almoço no Sanatório Boa Cabeça. Sentam-se à mesa três supostos loucos para a refeição. Porém, não há ali nada para comer ou beber. Sedentos e famintos, os amigos partem em uma deliciosa viagem imaginária em busca de comida, que os levará a áridos desertos, ao fundo do mar e a longínquos planetas. Criativos personagens feitos de guardanapos, bacias, copos, garrafas pet, sacolas plásticas, talheres e pratos os acompanharão em incríveis aventuras.

**Dia 7. Domingo,
16h.**

Teatro.
220 lugares.

● R\$10

■ R\$15

▲ R\$30

Grátis para
menores
de 12 anos.

Duração estimada:
50 min. **L**



Espetáculo Sonhatório

Ateliê

FAUNA BRASILEIRA**Com educadores do Sesc.**

Nesta vivência, a riqueza da fauna brasileira será o mote para que crianças e familiares possam experimentar diferentes maneiras de criar animais, por meio de técnicas mistas.

Inscrições no local.**De 7/4 a 19/5.****Domingos,
16h30 às 17h30.**

Sala Múltiplo

Uso 5.

20 vagas.

Grátis.

A partir de 3 anos, acompanhados de um adulto de referência.

Espetáculo

CONSTRUTÓRIO**Com a Cia. Truks.**

Três operários, ao final do expediente, encontram-se impedidos de deixar a obra onde trabalham devido a uma tempestade que os impede de voltar para suas casas. 'Presos' que estão, libertam a fantasia e criam as mais incríveis aventuras: transformam ferramentas e objetos do local em instrumentos de viagens pela imaginação. Com criatividade, recontam diversos contos de fadas, parodiam filmes clássicos com humor e interagem com bichos e criaturas formados pelas coisas mais inusitadas. Revelam-se, afinal, muito mais que meros operários de uma construção qualquer: são, sobretudo, poetas – construtores de sonhos.

**Dia 14. Domingo,
16h.**

Teatro.

220 lugares.

● R\$10

■ R\$15

▲ R\$30

Grátis para
menores

de 12 anos.

Duração estimada:

50 min. **L****Espetáculo** Construtório



Espectáculo O Gato Malhado e a Andorinha Sinhá

Foto: Divulgação

Oficina

CONSTRUÇÃO COLETIVA - ÍMÃS GEOMÉTRICOS Com Estúdio Dupla.

Resignificar e transformar objetos é parte essencial da brincadeira. Nesse espírito, a equipe do Espaço de Brincar, em parceria com o Estúdio Dupla, reinventou um antigo 'Rola bola' em um deslumbrante Painel Magnético. Agora, convidamos todos a colorir, desenhar e personalizar formas geométricas do cotidiano, tornando-as peças magnéticas para se divertir no inovador Painel Magnético do Espaço de Brincar.

Entrega de senhas no local, 30 minutos antes.

**Dia 19. Sexta,
15h às 17h.**

Espaço de
Tecnologias
e Artes.

15 vagas.

Grátis.

A partir de 3 anos,
acompanhados
por um adulto
de referência.

Espectáculos

O GATO MALHADO E A ANDORINHA SINHÁ Com a Cia. Novelo.

'O Gato Malhado e a Andorinha Sinhá', de Jorge Amado, narra uma fábula de amor impossível entre um gato e uma andorinha. O Gato Malhado, tido por todos os animais como vilão, encontra na Andorinha Sinhá alguém que não teme sua presença. Dessa amizade improvável, floresce um belo amor. Contudo, o romance é proibido, pois, segundo a velha lei: gato só pode se casar com gata, e andorinha, com andorinha.

**Dia 20. Sábado,
17h30.**

Área de
Convivência.
Grátis.

Duração estimada:
1h10. **L**

EXPEDIÇÃO PACÍFICO**Com a Cia. Truks.**

Guiando uma carroça repleta de descartes, dois catadores criativos constroem, com simples sacolas e lonas plásticas, um universo de fantasia repleto de diversão, bom humor e sonhos sem fim. À medida que recolhem o lixo da metrópole, eles o metamorfoseiam em poesia visual, dando vida a imagens estonteantes, criaturas divertidas e cenários incríveis. Nesses palcos de criatividade, embarcam em aventuras e brincadeiras na vasta Grande Ilha de Lixo do Pacífico.

Dia 21. Domingo, 16h.Teatro.
220 lugares.

● R\$10

■ R\$15

▲ R\$30

Grátis para menores de 12 anos.

Duração estimada: 50 min. **L**

Vivência

MÃOS ÀS OBRAS, OBRAS ÀS MÃOS - VISITA EM LIBRAS PELO ACERVO SESC**Com gRUPO êBA!**

A percepção e apreciação de uma obra e de seu contexto artístico transcendem o mero ato de observar sua forma, cores e textura. Por meio de causos, brincadeiras e conversas descontraídas, guiaremos o público pelas obras de arte em exposição no Sesc Jundiaí, convidando todos a mergulhar no ritual do fazer artístico durante uma visita mediada, que se desenrolará tanto em português quanto em libras.

Inscrição no local, 30 minutos antes.**Dia 1/5. Quarta, 10h30 às 12h.**

Espaço de Tecnologias e Artes.

20 vagas.

Grátis.

A partir de 6 anos, acompanhados por um adulto de referência.

Acessibilidade:

 Libras.**Vivência** Mãos às Obras, Obras às Mãos



Foto: Divulgação

Exibição Pluft, o Fantasminha

Exibição

PLUFT, O FANTASMINHA**Dir.: Rosane Svartman.****BRA, 2022, Ficção, 88 min.**

A menina Maribel e o fantasma, que morre de medo de pessoas, desenvolvem uma amizade inesperada. Ela é sequestrada pelo pirata Perna de Pau, em busca do tesouro deixado por seu avô, o falecido Capitão Bonança Arco-íris. Maribel aguarda a ajuda dos marinheiros Sebastião, João e Juliano, amigos do velho capitão, que embarcam em uma busca atrapalhada pela garota.

Retirada de ingressos 1h antes, na Loja Sesc.**Dia 28. Domingo, 16h.**

Teatro.

220 lugares.

Grátis. **L**

Pessoas Idosas

Encontro

PONTO DE ENCONTRO

Encontro Mensal do TSI no Sesc Jundiáí.

Venha desfrutar de conversas calorosas e trocas culturais na última terça-feira de cada mês! Se você é um entusiasta da vida com 60 anos ou mais, junte-se a nós no Trabalho Social com Idosos (TSI). Aqui, celebramos a alegria de viver, promovemos saúde e bem-estar, e mergulhamos em debates que enriquecem a mente. Juntos, vamos quebrar barreiras e desfazer preconceitos, valorizando cada momento. A melhor parte? Não há necessidade de inscrição prévia - sua presença é o nosso maior presente. Esperamos por você!

Dia 30. Terça, 14h.

Sala Múltiplo

Uso 1

30 vagas.

Grátis.

Duração estimada:

2h. **60+**

AGENDA DE DESTAQUES

Foto: Divulgação

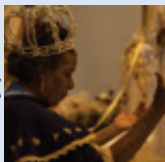

TERÇA

2

Cinema

A Rainha Nzinga
Chegou

QUARTA

3

Literatura

Romanceiro da
Inconfidência

QUINTA

4

Esporte e Atividade Física

Recreação de
Futebol Feminino

Foto: Divulgação

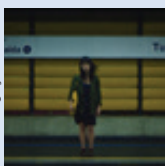

9

Tecnologias e Artes

Bichinho de
Pano Autoral

10

Tecnologias e Artes

Tear de Pregos
com CNC

11

Dança

Antropo100 - De
Cascardo a Eros

Foto: Divulgação

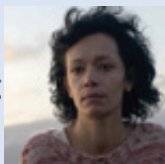

16

Tecnologias e Artes

Bichinho de
Pano Autoral

17

Tecnologias e Artes

Animação
Experimental em
Película 35mm

18

Tecnologias e Artes

PET2Print -
Máquina de
Reciclagem de
Plástico PET

Foto: Divulgação



23

Tecnologias e Artes

Bichinho de
Pano Autoral

24

Literatura

Morangos
Mofados

25

Cinema

Produzindo uma
Peça-Filme:
Audiovisual
e Teatro

Foto: Divulgação

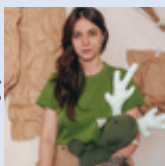

30

Cinema

Limite -
Cineconcerto
por Sue

SEXTA

5

Música

Os Incríveis

SÁBADO

6

Tecnologias e Artes

Pintando com bolinhas de sabão

DOMINGO

7

Crianças

Sonhatório

Música

Samba Aurora



Foto: Divulgação

12

Música

Cristian Budu

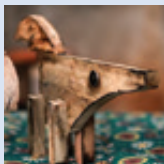
13

Dança

Macro 19

Música

Flávio Guimarães e convidados

14

Crianças

Construtório

Música

Lance & Lewis



Foto: Divulgação

19

Crianças

Construção coletiva - Ímãs geométricos

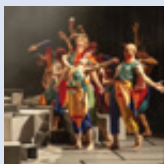
Teatro

O pai

20

Meio Ambiente

Compostagem para crianças

Crianças

O gato malhado e a andorinha Sinhá

21

Tecnologias e Artes

Cartões Mágicos

Crianças

Expedição Pacífico



Foto: Divulgação

26

Música

Titacy e Felina convidam Bixarte

27

Literatura

Tucumã, de Lucia Tucuju

Literatura

Sarau do Burro

28

Crianças

Pluft, o Fantasma

Música

Cahê Boldrini Quarteto



Foto: Divulgação



Foto: Divulgação

Sesc.digital

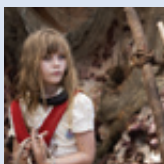
A plataforma de conteúdos digitais sob demanda do Sesc São Paulo reúne mais de 24 mil itens de diferentes áreas, em vídeos, imagens, áudios e publicações.

Disponível gratuitamente em sescsp.org.br/sescdigital

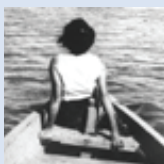
SescTV

Disponível via satélite em todo o Brasil e em operadoras de TV por assinatura, 24 horas por dia, 7 dias por semana. Mais de 1.000 títulos sob demanda, entre documentários, filmes, shows e séries.

Assista também em sesc.tv.br/agorantv

Edições Sesc

As Edições Sesc São Paulo publicam livros em diversas áreas no campo da cultura, sempre em conexão com a programação do Sesc.

sescsp.org.br/edicoes

Selo Sesc

O Selo Sesc traz a público álbuns que atestam a amplitude da produção artística brasileira, tanto em obras contemporâneas quanto naquelas que recuperam a memória cultural, estabelecendo diálogos entre a inovação e o histórico.

sescsp.org.br/selosesc

Loja Sesc

As Lojas Sesc estão presentes em 40 unidades no estado de São Paulo, com produtos que prolongam a experiência vivida dentro do Sesc além de seus limites físicos.

sescsp.org.br/loja

Faça sua Credencial Plena

Para fazer ou renovar a Credencial Plena de maneira on-line, baixe o aplicativo Credencial Sesc SP ou acesse o site **centralrelacionamento.sescsp.org.br**. Se preferir, nesses mesmos canais, é possível agendar horários para realização desses serviços presencialmente, nas Centrais de Atendimento das unidades.



Consulte a relação de documentos necessários

Sobre o Sesc São Paulo

Com mais de 77 anos de atuação, o Sesc - Serviço Social do Comércio conta com uma rede de mais de 42 unidades operacionais no estado de São Paulo e desenvolve ações para promover bem-estar e qualidade de vida aos trabalhadores do comércio de bens, serviços e turismo, além de toda a sociedade.

Mantido por empresas do setor, o Sesc é uma entidade privada que atende cerca de 30 milhões de pessoas por ano. Hoje, aproximadamente 50 organizações nacionais e internacionais do campo das artes, esportes, cultura, saúde, meio ambiente, turismo, serviço social e direitos humanos contam com representantes do Sesc São Paulo em suas instâncias consultivas e deliberativas.

Informações e horários

Sesc Jundiá

Terça a sexta, 9h às 22h.

**Sábados, domingos e feriados,
10h às 19h**

Central de Atendimento, Bilheteria e Loja Sesc

Tel.: 11 4583-4900

Informações, credenciamento, inscrições em atividades, Turismo Social, Bilheteria e venda de CD's, DVD's, livros, camisetas e souvenirs.

Terça a sexta, 9h às 21h30.

**Sábados, domingos e feriados,
10h às 18h30.**

Biblioteca, Comedoria, Terraço, Quadras, Ginásio, Espaço de Tecnologias e Artes e Salas de Múltiplo Uso

Terça a sexta, 9h às 21h30.

Sábados, domingos e feriados,
10h às 18h30.

Odontologia

Exclusivo para trabalhadores no comércio de bens, turismo e serviços credenciados e dependentes. Atendimento com inscrição prévia. Vagas limitadas.

Terça a sexta, 7h20 às 21h20.

Sábados, 10h às 18h.

Ginástica Multifuncional e CicloSesc

Exclusivo para inscritos nos cursos de Ginástica Multifuncional.

Terça a sexta, 7h30 às 21h20.

Sábados e domingos, 10h às 14h30.

Exame Dermatológico

O Sesc aceita exames dermatológicos realizados por outros médicos.

Para realizar o exame é necessário estar com traje de banho.

Terças: 10h30 às 13h30

e 14h30 às 17h30.

Quintas e sextas: 13h30 às 16h30

e 17h30 às 20h30.

Sábados, domingos e feriados:

10h30 às 13h30 e 14h30 às 17h30.

Parque aquático

Para frequentar a piscina, é necessário apresentar credencial e exame dermatológico válidos e uso de traje de banho (maiô, biquini, calção de banho ou sunga, não transparentes). Para crianças de 0 a 3 anos, é obrigatório o uso de fralda própria para piscina. É necessário cadeado para a guarda de pertences nos armários dos vestiários.

Terça a sexta, 9h às 21h30.

**Sábados, domingos e feriados,
10h às 18h30.**

Estacionamento

● R\$ 5,00 (primeira hora)

R\$ 1,50 (hora adicional)

▲ R\$ 10,00 (primeira hora)

R\$ 2,50 (hora adicional)

Permanência do veículo somente durante horário de funcionamento da unidade.

Paraciclo

É obrigatório uso da corrente e cadeado. Permanência da bicicleta somente durante horário de funcionamento da unidade.

Terça a sexta, 9h às 21h30.

**Sábados, domingos e feriados,
10h às 18h30.**

Brigada de incêndio

Para sua segurança o Sesc Jundiá possui Brigada de Incêndio treinada com equipamentos de segurança e extintores de acordo com a legislação vigente.

Achados e Perdidos

No Balcão de Informações.

Terça a sexta,

11h às 20h.

Linhas de ônibus de acesso ao Sesc Jundiá

030 - Term. Hortolândia / Vetor Oeste

719 - Term. V. Arens / Vetor Oeste

961 - Term. V. Arens / Term. Cecap

962 - Term. Central / Term. Cecap

968 - Term. V. Rami / Term. Cecap

faça sua
credencial
sesc



DISTRIBUIÇÃO GRATUITA **VENDA PROIBIDA**

Sesc Jundiaí

Av. Antônio Frederico Ozanan, 6600

Tel.: +55 11 4583-4900

    /sescjundiai

sescsp.org.br/jundiai