

# FAÇA OU RENOVE SUA CREDENCIAL PLENA

Confira o passo a passo para realizar esse processo.

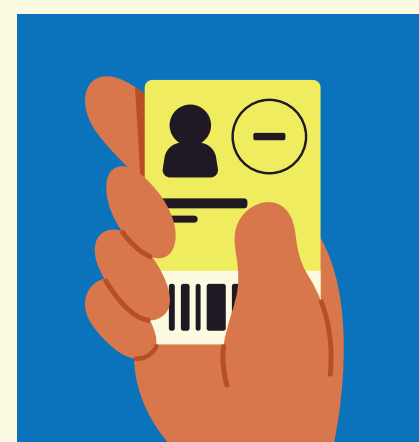

## DE MANEIRA ON-LINE E DE ONDE VOCÊ ESTIVER!



### 1 Baixe o app **Credencial Sesc SP** na loja de aplicativos do seu celular.

Você também precisa ter em seu aparelho um documento oficial com foto (em imagem ou PDF) e o arquivo em PDF da Carteira de Trabalho Digital (CTPS digital)\*.

### 2

Para criar ou fazer o login, **insira os dados solicitados** na opção de sua preferência.



### 3

Confirme o número do seu celular ou e-mail. Depois, crie sua senha e clique em **Confirmar**.

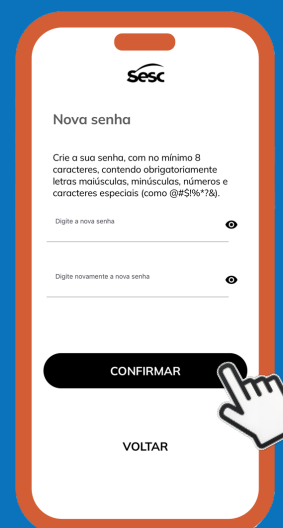

### 4

Abra o menu localizado no canto superior esquerdo do app e clique em **Faça a sua credencial**. Se for renovação, clique em **Credencial Sesc SP**.



FAÇA A SUA CREDENCIAL

CREDENCIAL SESC SP

### 5

Escolha a opção em que você se enquadra: trabalhador, estagiário, desempregado ou aposentado.



TRABALHO COM REGISTRO EM CARTEIRA (CTPS) OU FAÇO ESTÁGIO

ESTOU DESEMPREGADO(A) HÁ MENOS DE 2 ANOS

SOU APOSENTADO(A)

### 6

Digite o CNPJ da empresa em que você trabalha e siga as orientações na tela.

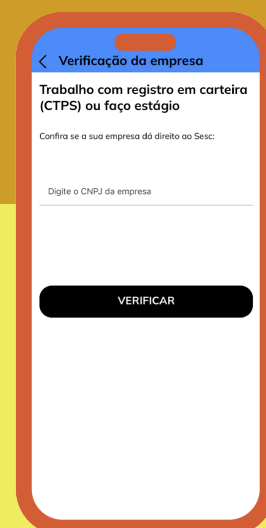

### 7

Clique em **Começar** e insira as informações sobre seu vínculo empregatício e os dados pessoais.

Nesse momento, você precisa ter salvo em seu celular o seu documento **oficial com foto** (em imagem ou PDF) e o **arquivo da CTPS Digital** (PDF)\*.

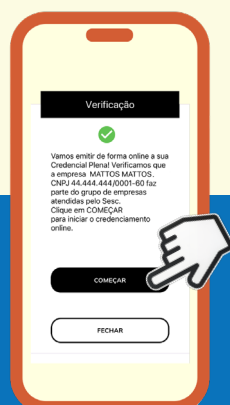

### 8

Clique em **Incluir dependente**, para adicionar: cônjuge, pais, padrastos, avós, filhos, enteados, irmãos, netos e pessoa sob guarda.

Nesse momento, você precisa ter salvo em celular, o **documento oficial com foto do seu dependente** e **demais documentos**, conforme necessidade.

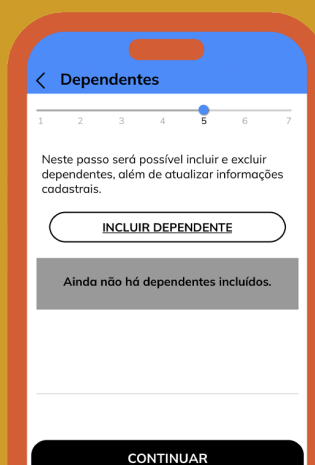

### 9

Revise os seus dados e dos seus dependentes. Leia o Termo de Uso e Declaração de Privacidade e clique em **Sim**.



SIM

NÃO

## PRONTO

Agora, aguarde. Seu pedido será analisado em até 7 dias.



\*Confira condições para se credenciar e entenda como baixar a CTPS digital em [sescsp.org.br/credencialplena](https://sescsp.org.br/credencialplena)



**FALE CONOSCO**

Ficou com alguma dúvida? Envie mensagem para [sescsp.org.br/faleconosco](https://sescsp.org.br/faleconosco)